

OPÉRATION
Allergies

METTANT EN SCÈNE LES COLLABOS

teva

À L'INTÉRIEUR DE L'ÉCOLE PRIMAIRE CLÉMENT.



CHARLES, NOTRE PHARMACIEN, VIENT TOUT JUSTE DE FINIR UNE PRÉSENTATION SUR LA PRÉVENTION DES GERMES DANS L'ÉCOLE.



BON TRAVAIL. SITUATION NORMALE.

NOUS AVONS DES DOCUMENTS À VOUS REMETTRE. AVEZ-VOUS DES QUESTIONS ?





PERSONNE N'A DES QUESTIONS...



PARFAIT. REMERCIONS TOUS CHARLES
D'ÊTRE VENU NOUS VOIR AUJOURD'HUI.

CHALEUREUX APPLAUDISSEMENTS...



DRRRRIING!!!



EH, CHARLES... C'ÉTAIT SUPER
TA PRÉSENTATION.

TU LE PENSES VRAIMENT ?



OUI, C'ÉTAIT VRAIMENT BIEN !
ON VOUDRAIT TOUS ÊTRE
COMME LES COLLABOS.

OUI... POUR SÛR.



MMM'NON, J'AI UN TRAVAIL À TERMINER
SUR LES ALLERGIES. JE SERAI À LA
BIBLIOTHÈQUE SI TU AS BESOIN DE MOI.

VAS-TU MANGER ?

OK. À PLUS TARD.

NOS HÉROS ENVOIENT LA MAIN À CHARLES LE PHARMACIEN ET S'EN VONT.



ENTRE-TEMPS, DANS LE BUREAU DU DIRECTEUR, ANNE (CL2) A RENDEZ-VOUS AVEC M. ANDREWS, LE DIRECTEUR...



J'AIMERAIS VOIR LE DIRECTEUR, M. ANDREWS. J'AI RENDEZ-VOUS AVEC LUI POUR DISCUTER DE LA SENSIBILISATION AUX ALLERGIES ET DES PROCÉDURES À SUIVRE EN CAS D'ALLERGIES À L'ÉCOLE.



MAIS CERTAINEMENT, ANNE.

M. ANDREWS, ANNE EST ICI POUR VOTRE RENCONTRE AU SUJET DES ALLERGIES.



ANNE REMARQUE UN PAPIER MOUCHOIR USAGÉ SUR LE BUREAU... NI UN NI DEUX, ELLE PREND SON POINTEUR TÉLÉSCOPIQUE ET, D'UN SEUL GESTE, LE FAIT TOMBER DANS LA POUBELLE, PRÉVENANT AINSI UNE CONTAMINATION POTENTIELLE PAR DES MICROBES.



VOUS DEVRIEZ ÊTRE PLUS PRUDENTE AVEC CE GENRE DE CHOSES... UNE SERVIETTE HUMIDE PEUT-ÊTRE ?

EUH... OUI, MERCI. M. ANDREWS, LE DIRECTEUR, EST PRÊT À VOUS VOIR.



BONJOUR ANNE. QU'EST-CE QUE JE PEUX FAIRE POUR TOI AUJOURD'HUI ?

BONJOUR MONSIEUR LE DIRECTEUR. HEUREUSE DE VOUS RENCONTRER.

DANS LA CAFÉTÉRIA, FRANCIS (CL1) RETROUVE GABRIEL (CL4).



RIEN DE SPÉCIAL...

SALUT FRANCIS, QUOI DE NEUF ?



DEPUIS QUE NOUS AVONS INSTALLÉ LE K34, LA SENSIBILISATION AUX MICROBES A AUGMENTÉ DE 72 %.



JE SAIS...

CE MATIN, J'AI APERÇU DES ÉLÈVES DE TROISIÈME EN TRAIN D'ESSUYER DES POIGNÉES DE PORTE.



SI SEULEMENT TOUT LE MONDE EN FAISAIT AUTANT.

FRANCIS SE PRÉPARE À SORTIR SON LUNCH...



AH NON !

J'AI OUBLIÉ MA
BOÎTE À LUNCH!

À LA MAISON DE GABRIEL...



FRANCIS, QUI EST AUSSI GENTIL QUE BEAU,
OFFRE À GABRIEL LA MOITIÉ DE SON LUNCH.

TIENS. PRENDS LA MOITIÉ
DE MON SANDWICH.



AU MÊME MOMENT, LE FAUTEUR DE
TROUBLES FAIT SON APPARITION...

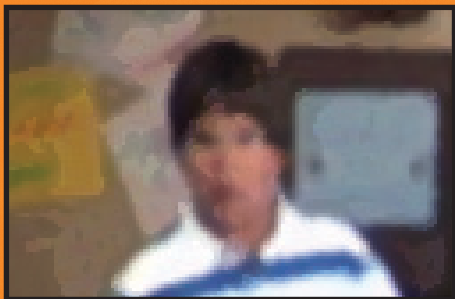

C'EST FÉLIX... LE FAUTEUR
DE TROUBLES.



J'AI UN TEST D'HISTOIRE DANS UNE
HEURE ET JE N'AI PAS ÉTUDIÉ.

FÉLIX S'ASSOIT À LA TABLE, JUSTE POUR EMBÊTER NOTRE ÉQUIPE.



AH TIENS ... SI C'EST PAS LES «RATS D'LABO». TEST D'HISTOIRE
DANS 40 MINUTES GABRIEL. **TU VAS LE RATER !**



QU'EST-CE QUE TU VEUX FÉLIX ?

FRUSTRÉ ET OUBLIANT D'OÙ VIENT LE SANDWICH, GABRIEL
PREND UNE BOUCHÉE ET L'AVALE...



MUNCH! MUNCH! MUNCH!



OH NON ! CE N'EST PAS MON LUNCH !



QUOI ?!!

REGARDE LA TÊTE QU'IL A !
IL EST TOUT ROUGE.



DE QUELLE PLANÈTE
VIENS-TU ?

« Je suis un extra-terrestre
— conduis-moi à ton chef. »



GABRIEL...

AS-TU DES ALLERGIES ?



OUI. JE SUIS HYPERALLERGIQUE
AUX OEUFS.

J'ÉTAIS SI PRÉOCCUPÉ PAR MON TEST D'HISTOIRE
QUE J'AI OUBLIÉ QUE CE N'ÉTAIT PAS MON LUNCH !

FRANCIS PASSE IMMÉDIATEMENT
À L'ACTION...



ICI CL1 – ON A UNE ALERTE
ALLERGIE OMÉGA. PLAN DE MESURES
D'URGENCE 1-5-1.

DANS LE BUREAU DU DIRECTEUR, ANNE,
LA CL2, REÇOIT UN SIGNAL SUR SON
ÉMETTEUR-RÉCEPTEUR...



**BEEP!!
BEEP!!**

CL2 – MESSAGE REÇU...

MONSIEUR ANDREWS, NOUS AVONS UNE
URGENCE ALLERGIE. J'AI BESOIN DE VOTRE
BUREAU COMME QUARTIER GÉNÉRAL.

AUCUN PROBLÈME
ANNE.

À LA BIBLIOTHÈQUE, CL3 REÇOIT SON SIGNAL.

BEEP!!
BEEP!!

CL3 - MESSAGE REÇU.

ON VA UTILISER L'ALLÉGO-RADAR POUR DÉTERMINER LA GRAVITÉ DE LA RÉACTION.



JEANNINE MET SON ORDINATEUR PORTATIF P.R.E.V.E.N.T. EN MARCHÉ ET EFFECTUE UN BALAYAGE RADAR DE L'ÉCOLE.



DE RETOUR À LA PHARMACIE, CHARLES, MEMBRE DE L'ÉQUIPE PHARMACEUTIQUE ET PARTENAIRE DES COLLABOS, CONSULTE SON ORDINATEUR.



QG - MESSAGE REÇU. QUEL EST L'ÉTAT DE LA SITUATION ?

CL2 EFFECTUE UN BALAYAGE RADAR, AFIN D'IDENTIFIER TOUS LES ÉLÈVES QUI ONT DES ALLERGIES. CL4 APPARAÎT À L'ÉCRAN.



IL ÉMET UN SIGNAL **ROUGE** ET NON **VERT**.



NOUS AVONS UNE ALERTE MAJEURE DANS LA CAFÉTÉRIA. C'EST GABRIEL !



JE PASSE EN MODE VISUEL...

GABRIEL EST COUVERT DE ROUGEURS ET IL ENFLE À VUE D'OEIL.

ON NE SAIT PAS ENCORE CE QUI A CAUSÉ ÇA...
GABRIEL, EST-CE QUE TU AS TON AUTO-INJECTEUR ?

JE L'AI LAISSÉ À LA MAISON AVEC
MON LUNCH...



RÉFLÉCHISSANT RAPIDEMENT, CHARLES COMMENCE À DONNER
DES INSTRUCTIONS...

CL1, TROUVE UN
ADULTE POUR
L'AIDER.

M^{ME} SINCLAIR !!!



CL2, TROUVE MADAME BERNARD, L'INFIRMIÈRE,
ET CONDUIS-LA À LA CAFÉTÉRIA.



MONSIEUR ANDREWS, APPELÉZ TOUT
DE SUITE LES PARENTS DE GABRIEL.



(INTERPHONE) MME BERNARD, VENEZ VITE À LA
CAFÉTÉRIA. NOUS AVONS UNE ALERTE ALLERGIE
1-5-1 ET IL NOUS FAUT DE L'ÉPINÉPHRINE.



SE PRÉCIPITANT VERS SA TROUSSE DE
PREMIERS SOINS, L'INFIRMIÈRE BERNARD
PREND UN AUTO-INJECTEUR ET COURT
VERS LA CAFÉTÉRIA.



ÉCOUTEZ... UNE AMBULANCE EST EN ROUTE.



QG – ICI CL2. LES PARENTS DE GABRIEL ONT ÉTÉ INFORMÉS DE LA SITUATION.

ENTRE-TEMPS, À LA CAFÉTÉRIA, LA SITUATION NE S'EST PAS AMÉLIORÉE.



JE ME SENS ÉTOURDI...

TIENS, VIENS T'ÉTENDRE SUR LE CANAPÉ.



IL A BESOIN D'ÉPINÉPHRINE. IL DEVRAIT Y AVOIR UN AUTO-INJECTEUR DANS LA TROUSSE DE PREMIERS SOINS DE LA CAFÉTÉRIA.



MADAME SINCLAIR COURT CHERCHER LA TROUSSE DE PREMIERS SOINS, MAIS IL N'Y A PAS D'AUTO-INJECTEUR DEDANS.



CL3, PEUX-TU LOCALISER OÙ SE TROUVE L'AUTO-INJECTEUR DANS LA CAFÉTÉRIA.



NÉGATIF. QUELQU'UN A DÛ L'UTILISER DÉJÀ.



SON ÉTAT S'AGGRAVE !!



ARRIVÉE PRÉVUE DE L'AMBULANCE : 3 MINUTES.

GABRIEL COMMENCE À PANIQUER. IL A DE PLUS EN PLUS DE DIFFICULTÉ À RESPIRER.

JUSTE À CE MOMENT,
L'INFIRMIÈRE BERNARD ARRIVE
À LA CAFÉTÉRIA.



JE SUIS ICI.

QU'EST-CE QUE VOUS ALLEZ LUI FAIRE?



PAS D'INQUIÉTUDES LES GARS, TOUT VA
BIEN ALLER. L'INFIRMIÈRE BERNARD EST ICI
ET ELLE VA ADMINISTRER À GABRIEL UNE
DOSE D'ÉPINÉPHRINE AVEC UN EPIPEN®.



L'ÉPINÉPHRINE SERT À EMPÊCHER LA RÉACTION ALLERGIQUE OU
ANAPHYLACTIQUE D'EMPIRER. COMME ÇA AGIT RAPIDEMENT, ÇA
PEUT SAUVER LA VIE DE QUELQU'UN.



LE PIRE EST PASSÉ.



J'SAIS PAS. J'ÉTAIS UN
PEU GÊNÉ.

POURQUOI TU NE M'AS PAS DIT QUE
TU AVAIS UNE ALLERGIE MAJEURE ?
ON AURAIT PU ÉVITER TOUT ÇA.



GABRIEL...



...LES AMIS NE SONT PAS LÀ POUR RIEN. IL N'Y A RIEN DE GÊNANT
À AVOIR DES ALLERGIES. DES MILLIONS DE PERSONNES EN ONT. ON
AURAIT PU T'AIDER SI TU NOUS L'AVAIS DIT.

GABRIEL SE REND
COMPTE DE
SON ERREUR.



J'SUIS DÉSOLÉ. VOUS AVEZ RAISON.



ARRIVÉE DE L'ÉQUIPE
PARAMÉDICALE, QUI EXAMINE
TOUT DE SUITE GABRIEL.

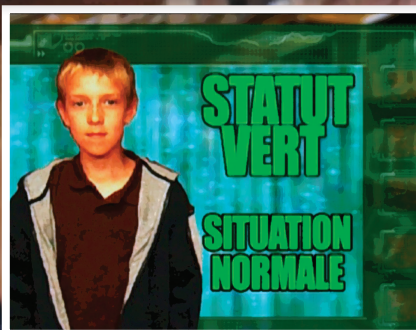

SON STATUT EST REDEVENU VERT. ANNULEZ L'ALERTE
1-5-1. ON PASSE AU STATUT DE SURVEILLANCE.



LES ALLERGIES, C'EST SÉRIEUX FÉLIX. GABRIEL
AURAIT PU ÊTRE PAS MAL PLUS AFFECTÉ.

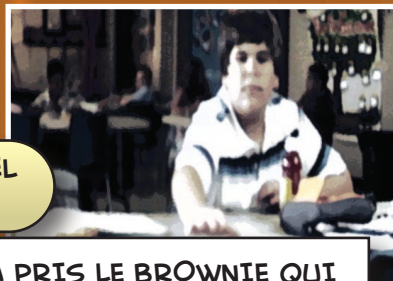

FÉLIX A PRIS LE BROWNIE QUI
ÉTAIT PRÈS DE LUI !

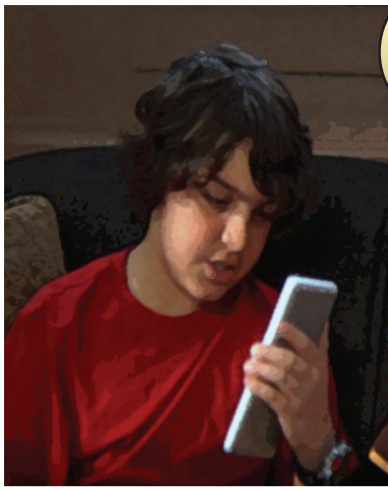

CL3, FÉLIX VIENT DE ME VOLER MON BROWNIE... DANS LEQUEL IL Y A PEUT-ÊTRE DES NOIX !



EST-CE QU'IL EST ALLERGIQUE ?



L'ORDINATEUR P.R.E.V.E.N.T. DE CL3 SE MET EN MARCHÉ...



ON A UNE RÉACTION DANS LE CORRIDOR SUD.
ALERTE À L'ALLERGIE !
FÉLIX A MANGÉ UN BROWNIE.

D'APRÈS L'ORDINATEUR, FÉLIX EST ALLERGIQUE AUX NOIX. PEUT-ÊTRE QU'IL NE LE SAIT PAS.

MIAM...

MIAM...





C'EST GRAVE...

IL FAUT SE RENDRE IMMÉDIATEMENT
AUPRÈS DE CET ÉTUDIANT.



FÉLIX EST DANS LE CORRIDOR SUD.
JE TÉLÉCHARGE TOUTES LES DONNÉES
DISPONIBLES SUR LES ALLERGIES AUX
NOIX ET AUX LÉGUMINEUSES.

ANNE SE PRÉCIPITE À L'INTERPHONE...

FÉLIX, NE MANGE PAS CE BROWNIE –
IL CONTIENT PEUT-ÊTRE DES NOIX !

JE RÉPÈTE, IL CONTIENT
PEUT-ÊTRE DES NOIX !



C'EST ÇA. ET MOI JE SUIS
LA SCHTROUMPFETTE !

LE BRAS DE FÉLIX COMMENCE À DÉMANGER...
UNE ROUGEUR APPARAÎT.



DÉPÊCHEZ-VOUS !

L'ÉQUIPE SE PRÉCIPITE SUR FÉLIX.



FÉLIX !!



FRANCIS ENLÈVE LE BROWNIE TANDIS QUE LES AUTRES EMMÈNENT FÉLIX AU BUREAU DE L'INFIRMIÈRE BERNARD.



EXCUSE-MOI. J'AI ÉTÉ BÊTE AVEC TOI GABRIEL. JE NE SAVAIS PAS.

LES ALLERGIES, C'EST SÉRIEUX, FÉLIX. HEUREUSEMENT QUE DANS TON CAS CE N'ÉTAIT QU'UNE ALLERGIE MINEURE. L'IMPORTANT, C'EST QUE TU SOIS OK.



VOUS DEUX, VOUS ALLEZ DEVOIR NOUS ACCOMPAGNER À L'HÔPITAL ; JUSTE POUR ÊTRE SÛR QUE TOUT VA BIEN.



EXCELLENT TRAVAIL.
JE SUIS FIER DE VOUS.





OK, RETOURNONS
EN CLASSE.



TANDIS QUE NOTRE
ÉQUIPE RETOURNE EN
CLASSE, LA DEUXIÈME
ÉQUIPE DE COLLABOS
S'AMÈNE...



L'ÉQUIPE 1 COURT APRÈS
L'ÉQUIPE 2.



FIN... POUR L'INSTANT.